

## Configuración de Correo en Microsoft Outlook 2000

**Paso 1. Configuración de la cuenta.** Abre Microsoft Outlook 2000 y selecciona el menú **Herramientas** y elije el submenú **Cuentas...**

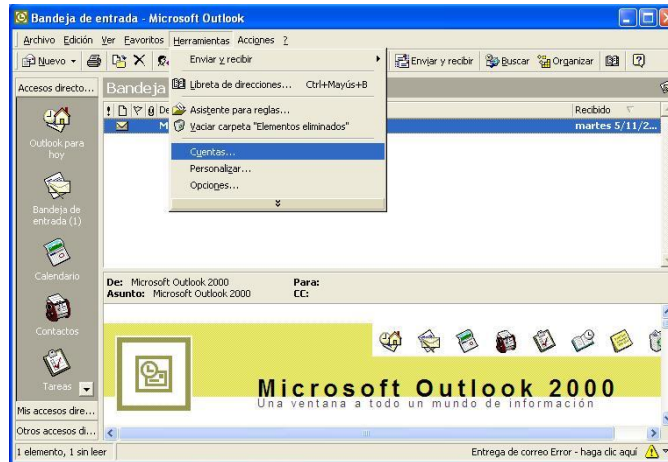

En la pestaña de **Correo** selecciona **Agregar** y da clic en **Correo...**

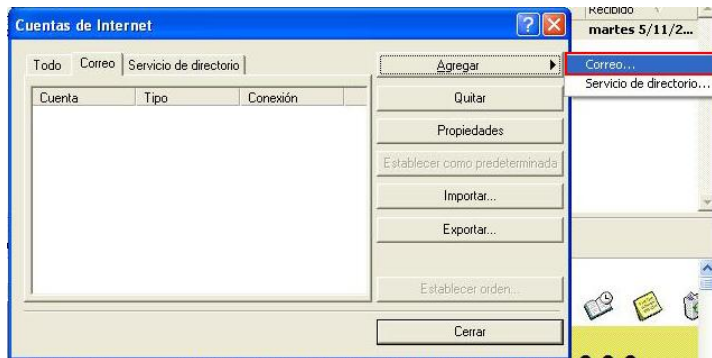

**Nombre para mostrar:** Se recomienda el nombre de usuario. Para continuar, da clic en **Siguiente**.

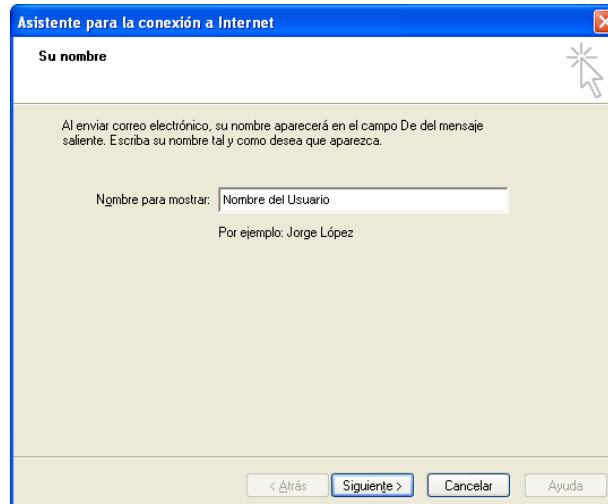

Ingresa la *Dirección de correo electrónico*: *usuario@telmexmail.com*, donde *usuario* es el nombre que se le asignó a tu cuenta.

Ahora ingresa la siguiente información en la ventana de configuración:

Mi servidor de correo entrante es:	POP3
Servidor de correo entrante (POP3 o IMAP):	pop3.live.com
Servidor de correo saliente (SMTP):	smtp.live.com

Para continuar, da clic en **Siguiente**.

En la siguiente ventana introduce el nombre de la cuenta, de la forma usuario@telmexmail.com, donde usuario es el nombre que se le asigno a tu cuenta, y escribe la contraseña que te fue asignada. Si deseas que la contraseña se guarde, selecciona la opción **Recordar contraseña**.

En la siguiente ventana selecciona la opción **Establecer mi propia conexión a Internet manualmente** y da clic en **Siguiente**.

Aparecerá la siguiente ventana que indica que la cuenta se configuró adecuadamente. Para terminar, da clic en **Finalizar**.

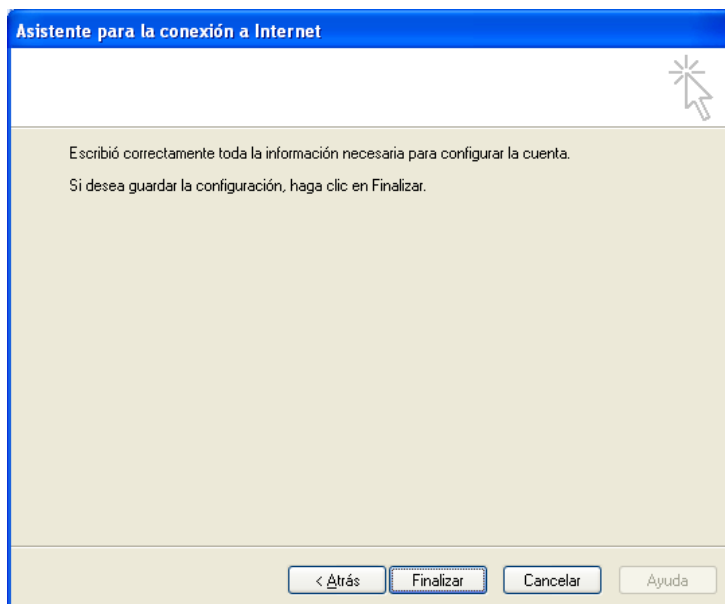

**Paso 2. Configuración de la Seguridad.** Para el buen funcionamiento de la cuenta es necesario configurar la seguridad. Deberás seleccionar **Herramientas** y dar clic en **Cuentas...**

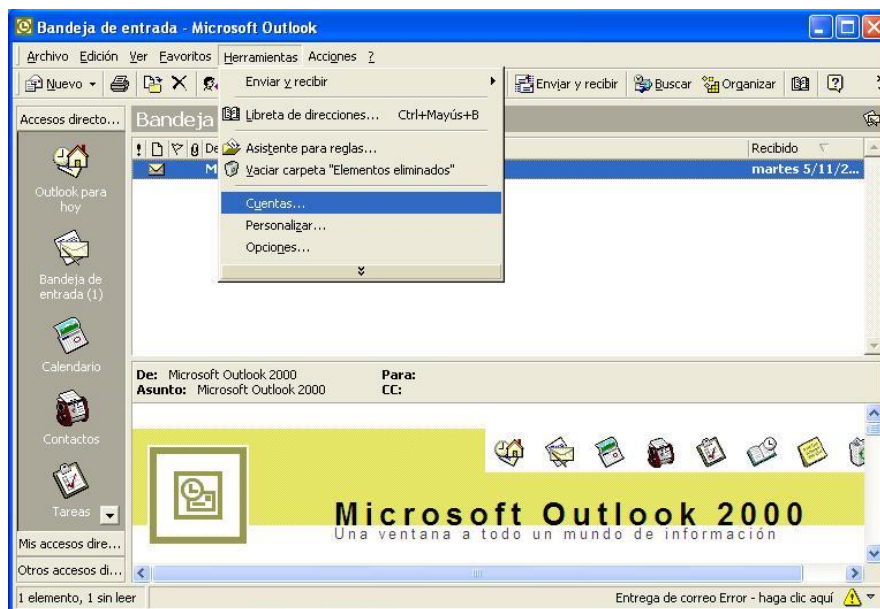

En la pestaña de **Correo**, selecciona la cuenta que acabas de crear y da un clic en **Propiedades**.

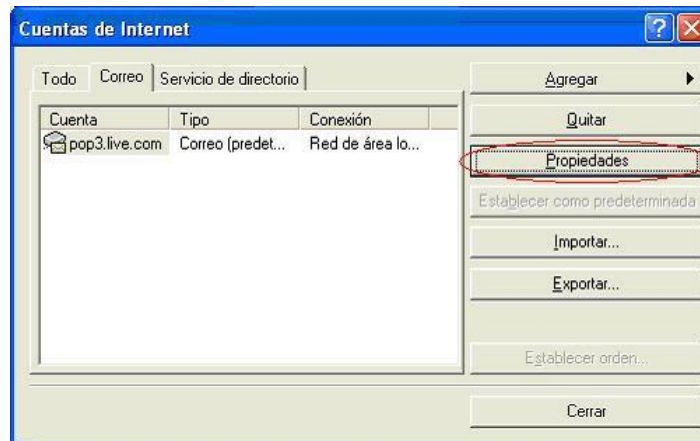

Selecciona la pestaña **Servidores** y en la opción de *Servidor de correo saliente*, agrega una palomita en la casilla **Mi Servidor requiere autenticación**.

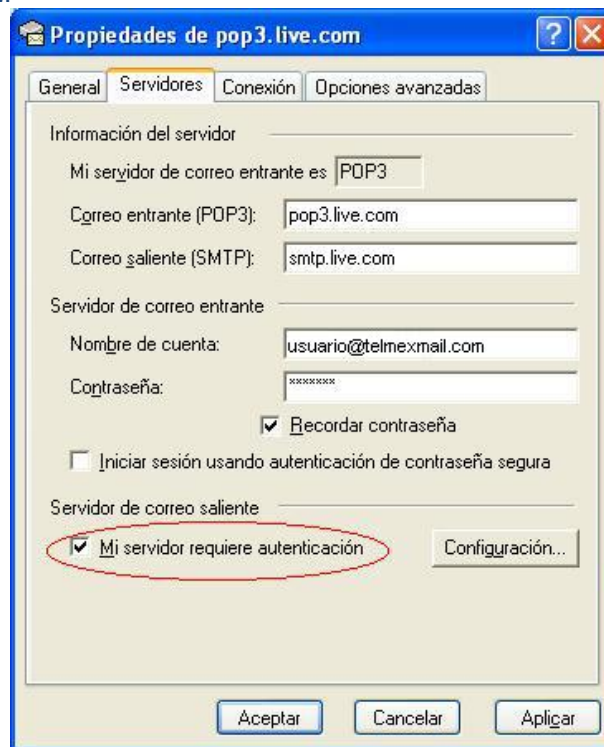

Enseguida selecciona la pestaña **Opciones avanzadas** y proporciona la información como se muestra:

Correo saliente (SMTP):	587
Selecciona la opción	<i>El servidor requiere una conexión segura (SSL)</i>
Correo entrante (POP):	995
Selecciona la opción	<i>El servidor requiere una conexión segura (SSL)</i>

También debes seleccionar **Mantener una copia de los mensajes en el servidor** y **Quitar del servidor al eliminar de "Elementos eliminados"**. Después da clic en **Aceptar**.

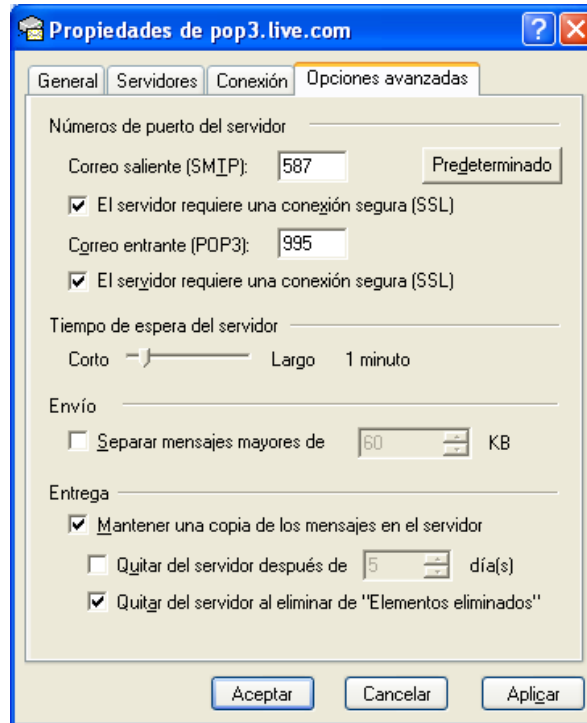

En esta ventana solo da clic en **Cerrar**.

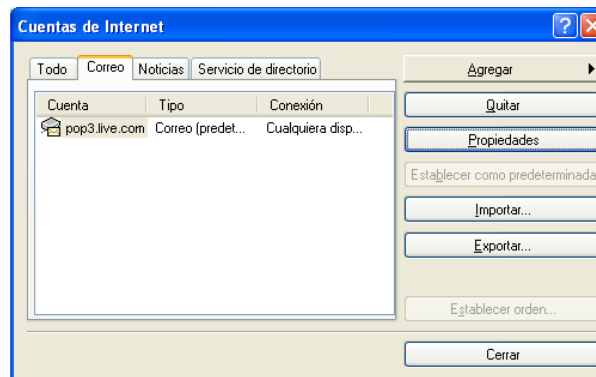

**Paso 3. Verificar la cuenta nueva de correo.** Da clic en **Enviar y Recibir** para revisar los correos electrónicos.

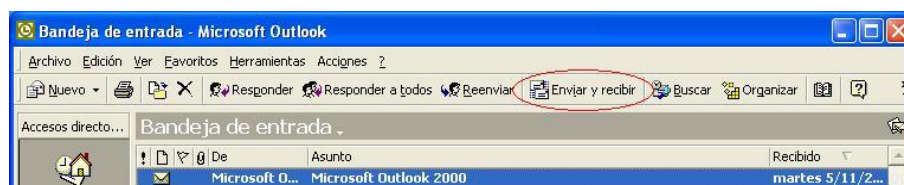

¡Ahora ya puedes utilizar tu correo de Telmex Mail!